

SITUACIÓN DEFICIENCIAS DETERMINADAS

PREVIO

DURANTE

POSTERIOR

DEPARTAMENTO:	BAJA VERAPAZ	MUNICIPIO:	SALAMÁ
NOMBRE DEL ESTABLECIMIENTO:	EORM	DIRECCIÓN DEL ESTABLECIMIENTO:	CASERÍO LA MAJADA, ALDEA LLANO GRANDE
CÓDIGO DEL ESTABLECIMIENTO:	15-01-0170-43	FECHA:	14 de noviembre de 2024



Foto 1: Reparación de repello y cernido de paredes



Foto 2: Reparación de repello y cernido de paredes



Foto 3: Reparación de repello y cernido de paredes

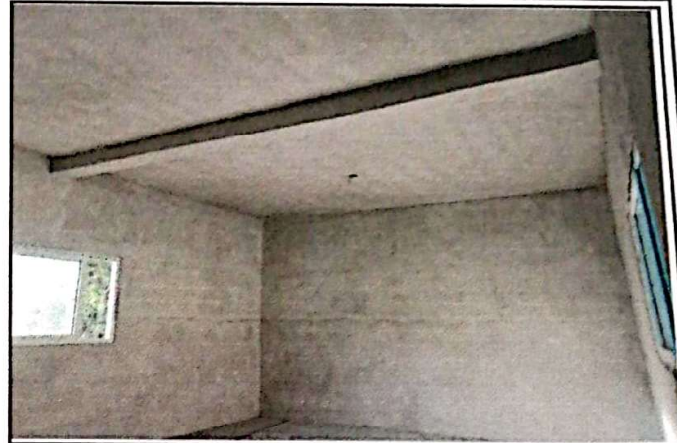

Foto 4: Reparación de sistema eléctrico

Observación: Si es necesario se pueden agregar hojas adicionales y actualizar el número de hojas.

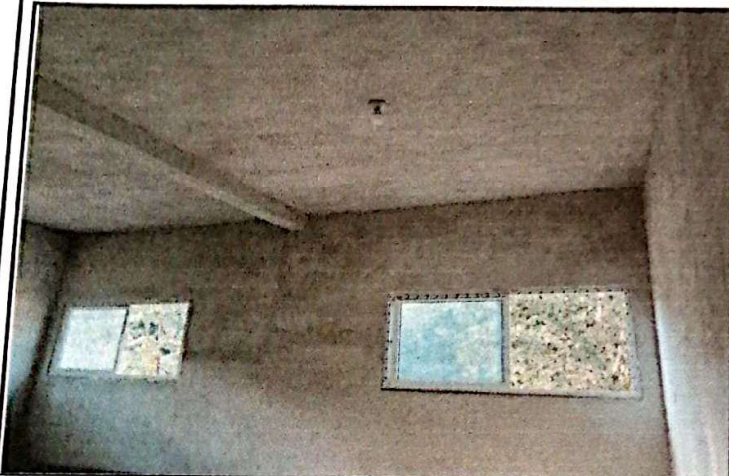
*[Handwritten Signature]*  
Firma y sello del Presidente de la OBE

*[Handwritten Signature]*  
Firma y Sello Director Centro Educativo Público

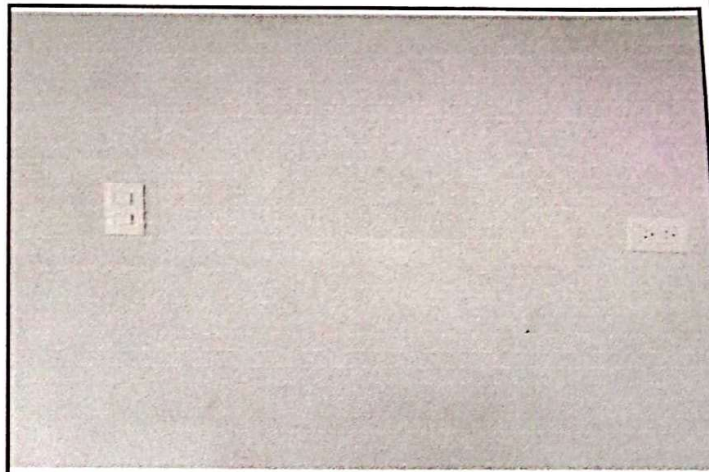

**REGISTRO FOTOGRÁFICO  
PROGRAMA DE MANTENIMIENTO DE EDIFICIOS ESCOLARES PÚBLICOS**

PRA-FOR-123  
Versión 1

SITUACIÓN DEFICIENCIAS DETERMINADAS

PREVIO

DURANTE

POSTERIOR

DEPARTAMENTO:	BAJA VERAPAZ	MUNICIPIO:	SALAMÁ
NOMBRE DEL ESTABLECIMIENTO:	EORM	DIRECCIÓN DEL ESTABLECIMIENTO:	CASERÍO LA MAJADA, ALDEA LLANO GRANDE
CÓDIGO DEL ESTABLECIMIENTO:	15-01-0170-43	FECHA:	19 de noviembre de 2024



Foto 1: Reparación de sistema eléctrico



Foto 2: Reparación o sustitución de área de cocina



Foto 3: Reparación o sustitución de área de cocina



Foto 4: Reparación o sustitución de área de cocina

Observación: Si es necesario se pueden agregar hojas adicionales y actualizar el número de hojas.

*[Handwritten Signature]*

Firma y sello del Presidente de la O.P.F.S. ALDEA LLANO GRANDE, B.V.



*[Handwritten Signature]*

Firma y Sello Director Centro Educativo Público



0